

TRECHOS DE INTERVENÇÃO

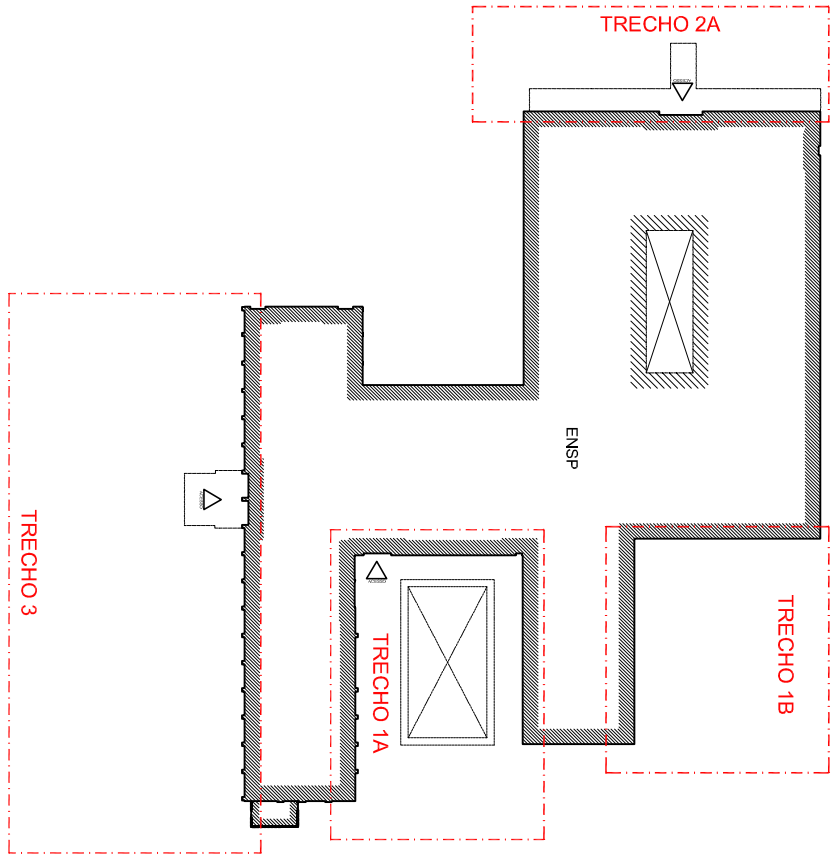

LEGENDA

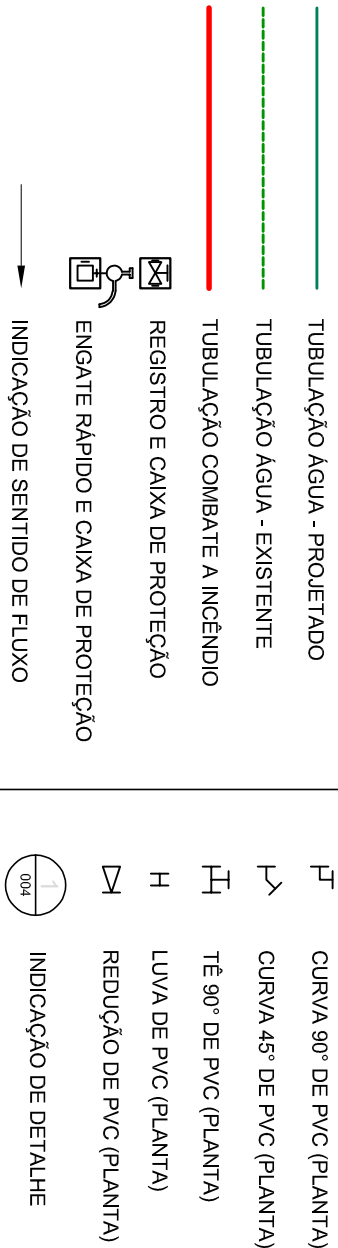

NOTAS

- TODAS AS MEDIDAS DEVERÃO SER CONFERIDAS NO LOCAL.
- O MATERIAL A SER MONTADO DEVERÁ SER LIMPO, SENDO RETIRADO TODO O ENTULHO NÃO ORGÂNICO, E DISTRIBUÍDO OU GUARDADO DE ACORDO COM A ORIENTAÇÃO DA FISCALIZAÇÃO.
- OS TRECHOS QUE SOBREPOŊEM INTERVENÇÕES PARA A PASSAGEM DAS TUBULAÇÕES DEVERÃO SER RECONSTITUÍDOS COM MATERIAL ORIGINAL, DEVIDO A EXIGENTE RESPONSABILIDADE POR RETRATAR E RECOLocar ESSE MATERIAL, E, TAMBÉM, POR SUBSTITUIR QUALQUER QUANTIDADE DESDE QUE NÃO RECORRER DO PROCESSO SOBRA ALGUM DANO QUE IMPOSSIBILITE SUA RECOLocAÇÃO EM SEU LOCAL ORIGINAL.
- A ESCAVAÇÃO DEVERÁ SER FEITA MANUALEMENTE E COM CUIDADE, DESVINDO QUANTIDADE DE TUBULAÇÕES EXISTENTES NA ÁREA DO PROJETO, INCLUSIVE TUBULAÇÕES DE FIBRA ÓPTICA, ALTA TENSÃO E GAS.
- A EXECUTANTE SERÁ RESPONSÁVEL PELA RETIRADA E RECOLocAÇÃO DO MEIO FIO NECESSÁRIO A EXECUÇÃO DO PROJETO.
- FAZER PARTE DESSE PROJETO TODOS OS MEMORIAS DESCRITIVOS, TERMOS DE REFERÊNCIAS, CONTRATOS E ANEXOS RELACIONADOS A ESTA META.
- OS NÍVEIS TOPOGRÁFICOS DEVERÃO SER VERIFICADOS E REVISADOS NO LOCAL.
- VER PLANILHA DE DETALHES PARA CONSTRUÇÃO DE CAIXAS DE VALVULAS.
- MATERIAL DA TUBULAÇÃO E CONEÇÕES DA REDE DE ÁGUA POTÁVEL, EM PVC MARROM SOLDAVEL.
- AS PRANCHAS DE URBANISMO DEVERÃO SER CONSULTADAS PARA QUE A LOCAÇÃO DE CAIXAS DE VALVULAS E CAIXAS DE ENGATE RÁPIDO NÃO FIQUEM DESALINHADAS COM AS CALÇADAS E COM A PAVIMENTAÇÃO DO PISO. QUALQUER DÚVIDA SOBRE A EXATA LOCALIZAÇÃO DAS MESMAS A FISCALIZAÇÃO DEVERÁ SER CONSULTADA.

EMIS	DESCRIÇÃO	REVISADO POR	RESP. TÉCNICO	DATA
A	EMISSIONAL	RODRIGO TORRES	RODRIGO TORRES	30/05/2023

OBJETIVO	Ministério da Saúde	NOME DO PRÉDIO / ÁREA	PAVILHÃO ERNANI BRAGA
REFORMA	Flávio Gonçalves Cruz	PROJETO	PROJETO

PROJETO	PROJETO	PROJETO	PROJETO
---------	---------	---------	---------

PROJETO	PROJETO	PROJETO	PROJETO
---------	---------	---------	---------

PROJETO	PROJETO	PROJETO	PROJETO
---------	---------	---------	---------

PROJETO	PROJETO	PROJETO	PROJETO
---------	---------	---------	---------

PROJETO	PROJETO	PROJETO	PROJETO
---------	---------	---------	---------